SOFTCARE®

HAPPY CLEANING!

ECO FRIENDLY

TEHTY SUOMESSA MADE IN FINLAND

# Eläinten hoitotuotteet

# Meistä

- Puhdistus-, suojaus- ja hoitotuotteiden Pohjoismaiden johtava valmistaja
- Softcare on täysin suomalainen tuotemerkki
- Pääkonttori sijaitsee Espoossa
- Vankka ammattikokemus vuodesta 1991 lähtien
- Luontoystävällistä ja innovatiivista teknologiaa
- Toimimme EFQM Excellence Modelin standardien mukaisesti
- Suomalaista puhdistus- ja suojausteknologiaa viedään yli 15 maahan

# Eläinten hoitotuotteet

## Tassu- ja ihovaha

Hoitava ja suojaava luonnollisista aineista valmistettu hoitovaha eläinten tassuille ja iholle. Antaa suojaa erilaisia ärsytyksiä vastaan. Suojaa tassuja ja korvia vedeltä, soralta, asfaltilta, jäältä ja estää lumen tarttumista. Ehkäisee tassujen ja korvien paleltumia ja suojaa pakkaselta.

Voidaan käyttää kuiviin, rikkinäisiin ja tulehtuneisiin tassuihiin. Imeytyy nopeasti ihoon. Sopii ympärivuotiseen käyttöön.

Käyttöohje: Levitä ohut kerros halutulle alueelle ennen ulkoilua.

| | |
|---|---|
| Koko: | 100ml |
| Myyntierä: | 12 kpl |
| EAN-koodi: | 6416977716235 |
| Tuote kieliversiot: | FIN-SE-ENG-RUS |

# Eläinten hoitotuotteet

## Hajunpoistaja

Softcare-hajunpoistaja on kätevä ja tehokas hajunpoistaja lemmikkikoteihin.

Se poistaa kaikki epämiellyttävät hajut tekstiilipinnoilta, nahasta ja huonetilasta, kuten eläinten eritteiden jättämät hajut ja muut häiritsevät tuoksut. Tämä on uuden sukupolven tuote, joka ei vain peitä hajua, vaan hajottaa kemiallisesti tuoksun aiheuttajan. Tehokas kaikille orgaanisille hajuille, voidaan käyttää esim. asusteille, makuualustoille, auton tekstiileille ja agilityhalleissa. Vaaraton kotieläimille. Riittoisa ja helppo käyttää.

Käyttöohje: Poista ensin näkyvä lika ja suihkuta sitten hajunpoistajaa suoraan hajun lähteeseen. Odota muutamia minuutteja, jotta tuote ehtii toimia. Jos haju ei ole kokonaan kadonnut tuotetta voi lisätä.

Tuote on pakattu kierrätettävästä muovista valmistettuun pakkaukseen. Sen voi hävittää turvallisesti kierrättämällä muovin kierrätyksessä tai polttamalla.

| | |
|---|---|
| Koko: | 300ml |
| Myyntierä: | 6 kpl |
| EAN-koodi: | 6416977716150 |
| Tuote kieliversiot: | FIN-SE-ENG |

SOFTCARE®

HAPPY CLEANING!

ECO FRIENDLY

TEHTY SUOMESSA MADE IN FINLAND

# Eläinten hoitotuotteet

## Hajun- ja Tahranpoistaja

Softcare Hajun- ja Tahranpoistaja on uusi ja tehokas tuote, joka poistaa erilaisia tahroja, niin vanhat kuin uudetkin, ja epämiellyttäviä hajuja tekstiilipinnoilta, nahasta ja huonetilasta, kuten eläinten eritteiden jättämät hajut ja muut häiritsevät tuoksut. Tämä on uuden sukupolven hajunpoistaja, joka ei vain peitä hajua, vaan hajottaa kemiallisesti tuoksun aiheuttajan. Tehokas kaikille orgaanisille hajuille, voidaan käyttää esim. asusteille, makuualustoille, auton tekstiileille ja agilityhalleissa. Vaaraton kotieläimille. Riittoisa ja helppo käyttää.

Käyttöohje: Poista ensin näkyvä irtolika. Samuta tahranpoistaja tahralle ja anna vaikuttaa hetken pinttyneisyydestä riippuen. Pyyhi tahra nukkaamattomalla liinalla pois huuhdellen. Tarvittaessa toista käsittely. Voit testata värien kestävyyden ensin näkymättömässä osassa.

Pakattu kierrätettävästä muovista valmistettuun ponneaineettomaan suihkepulloon, jonka voi tyhjänä hävittää turvallisesti polttamalla tai sekajätteen mukana.

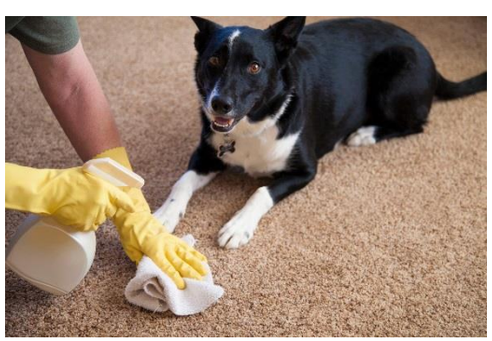

| | |
|---|---|
| Koko: | 300ml |
| Myyntierä: | 6 kpl |
| EAN-koodi: | 6416977716204 |
| Tuote kieliversiot: | FIN-SE-ENG-RUS |

SOFTCARE®

HAPPY CLEANING!

ECO FRIENDLY

TEHTY SUOMESSA MADE IN FINLAND

# Eläinten hoitotuotteet

## Hajun- ja Tahranpoistaja

Softcare Hajun- ja Tahranpoistaja on uusi ja tehokas tuote, joka poistaa erilaisia tahroja, niin vanhat kuin uudetkin, ja epämiellyttäviä hajuja tekstiilipinnoilta, nahasta ja huonetilasta, kuten eläinten eritteiden jättämät hajut ja muut häiritsevät tuoksut. Tämä on uuden sukupolven hajunpoistaja, joka ei vain peitä hajua, vaan hajottaa kemiallisesti tuoksun aiheuttajan. Tehokas kaikille orgaanisille hajuille, voidaan käyttää esim. asusteille, makuualustoille, auton tekstiileille ja agilityhalleissa. Vaaraton kotieläimille. Riittoisa ja helppo käyttää.

Käyttöohje: Poista ensin näkyvä irtolika. Samuta tahranpoistaja tahralle ja anna vaikuttaa hetken pinttyneisyydestä riippuen. Pyyhi tahra nukkaamattomalla liinalla pois huuhdellen. Tarvittaessa toista käsittely. Voit testata värien kestävyyden ensin näkymättömässä osassa.

Pakattu kierrätettävästä muovista valmistettuun ponneaineettomaan suihkepulloon, jonka voi tyhjänä hävittää turvallisesti polttamalla tai sekajätteen mukana.

| | |
|---|---|
| Koko: | 500ml |
| Myyntierä: | 6 kpl |
| EAN-koodi: | 6416977716211 |
| Tuote kieliversiot: | FIN-SE-ENG-RUS |

# Eläinten hoitotuotteet

## Varustesuoja

Softcare-varustesuoja on tehokas suoja erilaisille lemmikkien tarvikkeille.

Tuote käytetään sekä eläinten asusteiden ja nahkaremmien, satuloiden ja ihmisten ulkoiluasusteiden sekä kalusteiden pinnoille estämään kastumista ja likaantumista. Se torjuu kastumista ja likaantumista. Ei muuta materiaalin tuntua, mutta tarjoaa tehokkaan suojan turvallisesti.

Käyttöohje: Sumuta käsiteltävä pinta niin, että se kostuu kauttaaltaan ja anna kuivua huoneenlämmössä n. 2 tuntia ennen käyttöä. Tee käsittely hyvin tuuletetussa paikassa tai ulkona. Uusi käsittely tarvittaessa.

Pakattu kierrätettävästä muovista valmistettuun ponneaineettomaan suihkepulloon, jonka voi tyhjänä hävittää turvallisesti polttamalla tai sekajätteen mukana.

| | |
|---|---|
| Koko: | 500ml |
| Myyntierä: | 6 kpl |
| EAN-koodi: | 6416977716082 |
| Tuote kieliversiot: | FIN-SE-ENG |

SOFTCARE®

HAPPY CLEANING!

ECO FRIENDLY

TEHTY SUOMESSA MADE IN FINLAND

# Eläinten hoitotuotteet

## Vesipohjainen varustesuoja

Softcare vesipohjainen varustesuoja on tehokas suoja erilaisille lemmikkien tarvikkeille.

Tuote käytetään sekä eläinten asusteiden ja nahkaremmien, satuloiden ja ihmisten ulkoiluasusteiden sekä kalusteiden pinnoille estämään kastumista ja likaantumista. Se torjuu kastumista ja likaantumista. Ei muuta materiaalin tuntua, mutta tarjoaa tehokkaan suojan turvallisesti. SOPII MYÖS KEINONAHALLE.

Käyttöohje: Sumuta suojattava pinta tasaisesti kosteaksi ja anna kuivua täysin kuivaksi ennen käyttöä. Lopullisen lujuutensa suoja saa yhden vuorokauden kuluessa, jonka jälkeen se kestää vesi- ja öljypohjaista likaa.  Ravistettava ennen käyttöä, säilytys yli 5 °C lämpötilassa.

Pakattu kierrätettävästä muovista valmistettuun ponneaineettomaan suihkepulloon, jonka voi tyhjänä hävittää turvallisesti polttamalla tai sekajätteen mukana.

| | |
|---|---|
| Koko: | 500ml |
| Myyntierä: | 6 kpl |
| EAN-koodi: | 6416977716228 |
| Tuote kieliversiot: | FIN-SE-ENG-RUS |

# Eläinten hoitotuotteet

## Hoitoaine turkille

Softcare-hoitoaine turkille poistaa staattista sähköä ja tekee eläimen karvasta kiiltävän ja helpon harjata. Helppo käyttää, lisäät vain hoitoainetta pesun jälkeen ja huuhtelet. Se on turvallinen eläimille, eikä siinä ole sulfaatteja, hajusteita tai muita haitallisia ainesosia. Pesuaine on ympäristölle turvallinen.

Käyttöohje: Levitä hoitoaine pestyyn karvaan hieromalla. Anna vaikuttaa hetki ja huuhtele.

Tuote on pakattu ponneaineettomaan, kierrätettävästä muovista valmistettuun pakkaukseen. Sen voi hävittää turvallisesti kierrättämällä muovin kierrätyksessä tai polttamalla.

| | |
|---|---|
| Koko: | 250ml |
| Myyntierä: | 12 kpl |
| EAN-koodi: | 6416977716105 |
| Tuote kieliversiot: | FIN-SE-ENG-RUS |

# Eläinten hoitotuotteet

## Hoitospray turkille

Softcare-suihke turkille harjaamisesta helppoa, antaa turkille kauniin kiiltävän ulkonäön ja poistaa staattista sähköä. Tuote soveltuu kaikenlaiselle eläinkarvalle ja auttaa pitämään sen hyvässä kunnossa. Se on turvallinen eläimille, eikä siinä ole sulfaatteja, hajusteita tai muita haitallisia ainesosia. Pesuaine on ympäristölle turvallinen.

Käyttöohje: Sumuta turkkiin ja harjaa tasaiseksi. Ei tarvitse huuhtoa.

Soveltuu käytettäväksi sekä pyyhekuivalle että kuivalle turkille. Ravistettava.

Tuote on pakattu ponneaineettomaan, kierrätettävästä muovista valmistettuun pakkaukseen. Sen voi hävittää turvallisesti kierrättämällä muovin kierrätyksessä tai polttamalla.

| | |
|---|---|
| Koko: | 250ml |
| Myyntierä: | 12 kpl |
| EAN-koodi: | 6416977716122 |
| Tuote kieliversiot: | FIN-SE-ENG-RUS |

# Eläinten hoitotuotteet

## Shampoo eläimille

Softcare-shampoo eläimille on hellävarainen ja turvallinen, sulfaatiton erikoisshampoo eläinten karvanpesuun. Soveltuu kaikille eläimille. Tuote ei sisällä hajusteita eikä väriaineita. Helppo käyttää. Shampoo on ympäristöystävällinen.

Käyttöohje: Levitä ja vaahdota kostealle karvalla. Huuhtele lopuksi huolellisesti.

Tuote on pakattu ponneaineettomaan, kierrätettävästä muovista valmistettuun pakkaukseen. Sen voi hävittää turvallisesti kierrättämällä muovin kierrätyksessä tai polttamalla.

| | |
|---|---|
| Koko: | 250ml |
| Myyntierä: | 12 kpl |
| EAN-koodi: | 6416977716099 |
| Tuote kieliversiot: | FIN-SE-ENG-RUS |

# Eläinten hoitotuotteet

## Kirkastava shampoo

Kirkastava Shampoo on eläinshampoo joka puhdistaa turkin hellävarasisesti. Shampoo nostaa esiin vaaleiden karvan parhaat puolet ja saa karvat tuntumaan pehmeämmiltä. Aktiiviaineena käytetty kasviperäinen Xylitoli kosteuttaa ja kirkastaa turkin.

Sopii hyvin kaikille väreille ilman mitään rajoitusta.

Käyttöohje: Levitä ja vaahdota kostealle karvalla. Huuhtele lopuksi huolellisesti.

Pakattu 250 ml kierrätettävästä muovista valmistettuun pakkaukseen, jonka voi hävittää polttamalla tai sekajätteenä.

| | |
|---|---|
| Koko: | 250ml |
| Myyntierä: | 6 kpl |
| EAN-koodi: | 6416977716242 |
| Tuote kieliversiot: | FIN-SE-ENG-RUS |

# Eläinten hoitotuotteet

## Pentu shampoo

Pentu Shampoo on pesuteholtaan hellempi ja hoitavuutta turkille antaa kasviperäinen kookosöljy. Pentu shampoo on hellävarainen ja tehokas shampoo pennuille. Estää staattisen sähkön ja takkujen muodostumista.

Sopii myös aikuisille koirille ja kissoille.

Käyttöohje: Levitä ja vaahdota kostealle karvalla. Huuhtele lopuksi huolellisesti.

Pakattu 250 ml kierrätettävästä muovista valmistettuun pakkaukseen, jonka voi hävittää polttamalla tai sekajätteenä.

| | |
|---|---|
| Koko: | 250ml |
| Myyntierä: | 6 kpl |
| EAN-koodi: | 6416977716259 |
| Tuote kieliversiot: | FIN-SE-ENG-RUS |

# Eläinten hoitotuotteet

## Eläintilojen tehopesu

Softcare Eläintilojen tehopesu on uusi tehokas pesuaine, joka on kehitetty erityisesti eläinten asumusten ja välineiden puhdistukseen sekä tahrojen poistoon. Se sopii myös eritteiden ja vaikean lian puhdistamiseen erilaisilta pinnoilta ja välineistä.

Tuote ei vahingoita pestäviä pintoja ja on ympäristölle turvallinen, biohajoava sekä turvallinen käyttäjälle ja eläimille.

Käyttöohje: Esikastele pinta tarvittaessa, suihkuta tai levitä pesuaine pinnalle, anna vaikutta minuutti tak kaksi. Pese sitten pois ja huuhtele pinta.

| | |
|---|---|
| Koko: | 500ml |
| Myyntierä: | 6 kpl |
| EAN-koodi: | 6416977713548 |
| Tuote kieliversiot: | FIN-SE-ENG |

# Eläinten hoitotuotteet

## Puhdistus- ja karvankeräyssieni

Softcare Puhdistus- ja karvankeräyssieni on mahtavan tehokas!

Uusi materiaali, PVA, imee tehokkaasti nesteitä ja likaa. Sieni kestää vääntämistä, ei jätä nukkaa eikä raitoja kuten mikrokuituliinoja ja puhdistaa jopa ilman pesuaineita. Kerää myös tehokkaasti lemmikkieläinten karvat matoilta ja muilta tekstiileiltä. PVA on hyvin kestävää ja siten ekologista.

Sienen voi tarvittaessa pestä pesukoneessa alle 60 asteessa. Säilytetään kuivana ja kostutetaan ennen käyttöä. Kuivana PVA on antibakteerista eikä ala haista kuten tavalliset pesusienet.
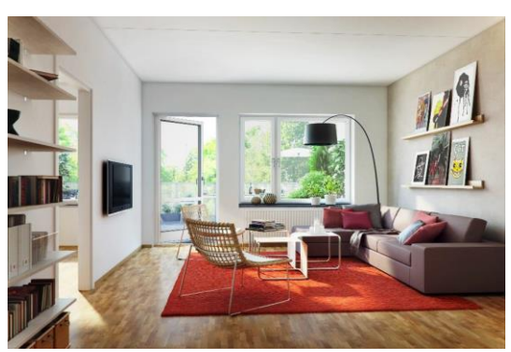
| | |
|---|---|
| Koko: | 15x8x5 cm |
| Myyntierä: | 24 kpl |
| EAN-koodi: | 6416977713593 |
| Tuote kieliversiot: | FIN-SE-ENG |